

ヒューマンサービス パーチのご案内・ 利用上のルール



【連絡先】

ヒューマンサービスパーチ (HSパーチ)

電話046-828-2512 (内線2512)

E-mail human_services_perch@kuhs.ac.jp

パーチ PERCHとは、
「（鳥が）とまり木など
にとまる」「人が・・・
に座る、落ち着く」そんな
意味があります。

学部生・卒業生・修了生
（大学院, S H I, 実践教
育センター学生、修了生
を含む）・**教職員 O B ・**
O Gの皆様、どうぞ気軽に
パーチを集いの場として
ご利用ください。

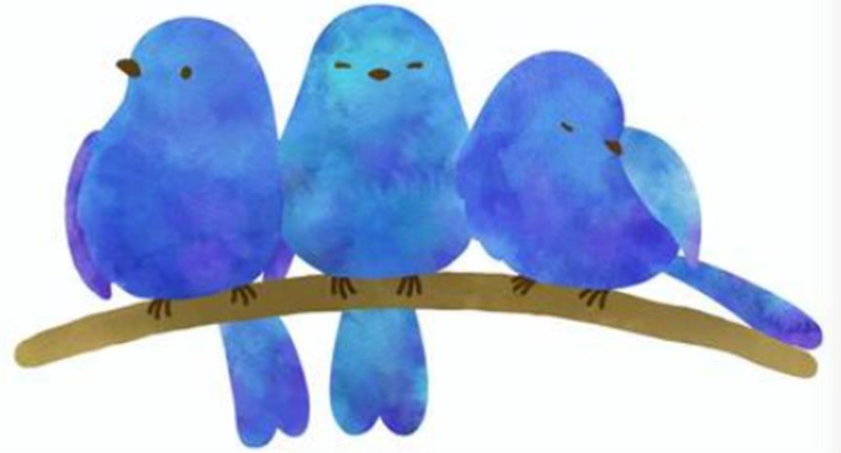

パーチが目指すこと

- 学部・大学院におけるヒューマンサービス教育・研究の継承・質向上を目指します。
- 卒業生・修了生・教職員 O B ・ O G 等のヒューマンサービスの実践交流・ネットワーク作りを目指します。
- 基礎教育・現任教育におけるヒューマンサービス実践方法の検討を目指します。
- 上記をめざしてパーチは、ヒューマンサービス学会、同窓会との相互交流、協働を通して活動します。



オープニングセレモニーを
開催しました。
(2023年11月5日)

❖ 左上

高橋恭子ヒューマンサービスセン
ター長挨拶

❖ 右上

大谷泰夫理事長、村上明美学長
による挨拶およびテープカット

❖ 左下

水戸優子ヒューマンサービス
パーチャリーダーによるお部屋ご紹
介

❖ 右下

パーチャをイメージした色とりどりの
アートパネル



ヒューマンサービスパーチの利用について

- パーチのお部屋は、本学（3キャンパス）に**在学・在職**している人（**していた人**）が利用できます。
- **ただし、パーチのお部屋の定員数は24席ですので、その範囲でゆずりあいながら利用してください。**
- 利用例として、学生と教員、卒業生や修了生、教職員OG・OBの**談話・交流、ミーティング**に利用してください。簡単な創作作業の場として使っていたくことも可能です。
- パーチ内には**神奈川県立保健福祉大学同窓会**と、**ヒューマンサービス学会事務局**が常設しています。
- **パーチ事務員**には、パーチ部屋管理の他、この2つの事務のお仕事もお願いしております。お問い合わせ等、お気軽にお声かけください。
- 10月～1月の月・火曜日の午後は、4年生のヒューマンサービス総合演習の学習支援の場としても利用していました。

パーチの開放時間・利用可能時間

曜日	開放時間 (事務員がいる時間)
月曜日	10時～17時
火曜日	10時～17時
水曜日	10時～15時
木曜日	10時～15時
金曜日	10時～15時

※ただし祝日、夏期・冬期・春期休暇時を除く

★平日でパーチ事務員がいるときは、ルームを開放しております。この時間は自由にご利用ください。

★なお、1グループが5名以上、2時間以上の利用の場合は、事前予約をしてください。

★左記の時間以外でも利用は可能です（土日を除く）。利用を希望する方は、利用の予約手続きをしてください。

【連絡先】
パーチ

電話046-828-2512 (内線2512)

E-mail human_services_perch@kuhs.ac.jp

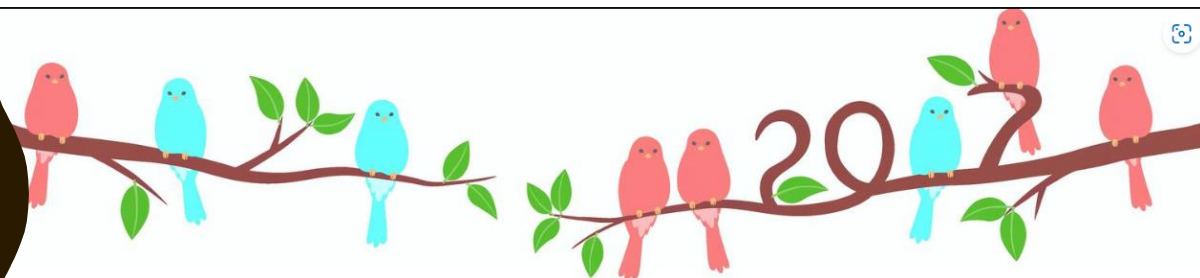

HSパーティの利用予約方法①学内用

大学のWebmagicの設備予約からの申し込み

- 学内の方は、大学の「Webmagic」から、お申込みください。設備予約の「**その他**」の最下段にあります。
- 「**ヒューマンサービスパーティ**」として、通常の教室予約の操作と同様に予約ができます。
- お部屋の施錠・管理は、予約した方をお願いすることになります。事前にパーティ事務員または、企画・地域貢献課から鍵・管理方法を確認しておいてください。
- 直前の予約の場合は、**パーティのメールアドレス**に連絡してください。



設備予約	
予約	WM
その他	
設備名	
<input type="checkbox"/>	LL教室1(A424)
<input type="checkbox"/>	LL教室2(A425)
<input type="checkbox"/>	情報実習室(A432)
<input type="checkbox"/>	視聴覚教室1(A448)
<input type="checkbox"/>	アリーナA
<input type="checkbox"/>	アリーナB
<input type="checkbox"/>	テニスコートA
<input type="checkbox"/>	テニスコートB
<input type="checkbox"/>	トレーニング室(フロア)
<input type="checkbox"/>	トレーニング室(機器)
<input type="checkbox"/>	ソフトボール場
<input type="checkbox"/>	集会室
<input type="checkbox"/>	食堂
<input type="checkbox"/>	ヒューマンサービスパーティ

設備予約	
予約	WM
大講義室	
<input type="checkbox"/>	大講義室
<input type="checkbox"/>	中講義室 1(A346)
<input type="checkbox"/>	小講義室 2(A351)
<input type="checkbox"/>	演習室 3(A356)
<input type="checkbox"/>	階段教室 4(A436)
<input type="checkbox"/>	講義室5(A437)
<input type="checkbox"/>	大講義室6(A445)
<input type="checkbox"/>	大講義室7(A452)
<input type="checkbox"/>	大講義室8(A453)
<input type="checkbox"/>	大講義室9(A454)

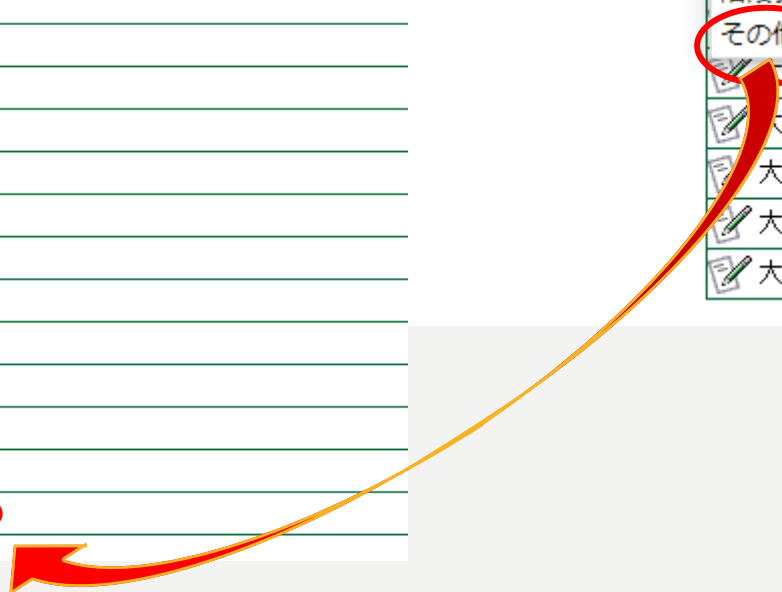
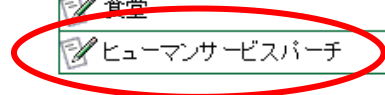

パーティの利用予約方法②学外用

➤ 学外の方は、大学のホームページの「お知らせ」⇒「ヒューマンサービスパーティ」の「**予約はこちら**から」からお申し込みください。



公立大学法人
神奈川県立保健福祉大学
Kanagawa University of Human Services

大学案内 学部・大学院 入試情報 学生生活 キャリア・就職 研究活動 地域・国際 法人情報

Language SEARCH ACCESS

ヒューマンサービスパーティ

ホーム お知らせ ヒューマンサービスパーティ

ヒューマンサービスパーティでは以下のような取り組みを行っております

- 学部・大学院におけるヒューマンサービス教育・研究の継承・質向上
- 卒業生・修了生・教職員OB・OG等のヒューマンサービスの実践交流・ネットワーク作り
- 基礎教育・現任教育におけるヒューマンサービス実践方法の検討

お知らせ 活動内容 **予約はこちら**



HSパーティ申し込みフォーム

【学外からHSパーティ（部屋）の利用予約を希望する方へ】5名以上、2時間以上の利用、一斉開放時間外の利用を希望する方は、こちらからお申し込みください。
※原則1週間前までの予約をお願いします。お申込みいただいたメールアドレスに予約の可否と使用上の注意をお知らせします。
※4名以下、2時間未満の使用の場合でパーティ開放時間内の場合は、事前申し込みは必要ありません。
お気軽にお立ち寄りください。

mitoyuko1215@gmail.com アカウントを切り替える

* 必須の質問です

メールアドレス*

メールアドレス

貴方様のお名前とご所属、連絡先（電話番号）をご記入ください*



👉 このQRコードからでも可能です。

パーティ事務員が、申し込みフォームを月・水・金曜日に確認し、Webmagicに入力するとともに、利用の可否と利用方法を学外利用希望者にメールで連絡します。

パーチの利用上のルール

- 冷蔵庫、電子レンジ、ポットは、ご自由にお使いください。但し、退出時に片付けをし、元の状態に戻して下さい。もし、冷蔵庫に残っていたものがあれば、翌日には処分いたします。
- パーチ内の飲食は構いませんが、大学のルールに従い、節度をもって飲食してください。ごみは持ち帰りをお願いします。
- パーチ内に保管してある高額備品（PC、モニター、教育用電子カルテ保管庫）および事務用棚には、鍵をかけておりますが、触れないようにお願いします。
- 退室時は、照明とエアコンのスイッチ（ドアの右手にあり）を切り、施錠をお願いします。

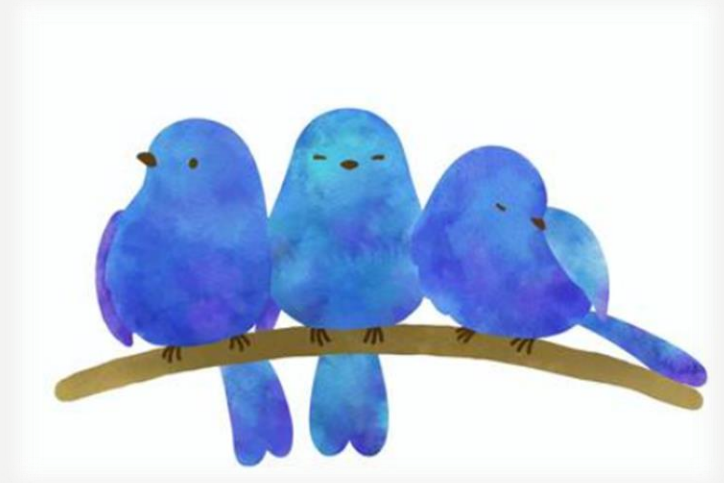

【連絡先】

パーチ 電話046-828-2512（内線2512）
E-mail human_services_perch@kuhs.ac.jp

**これらのルールを守って、
楽しく有意義に集いましょう。**